

8 FACHADA LATERAL ESQUERDA
 ESCALA 1 : 100

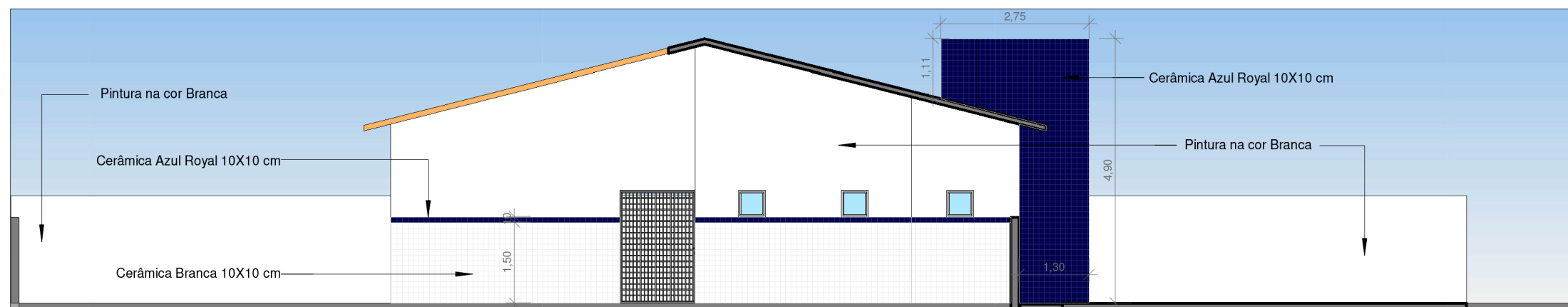

9 FACHADA LATERAL ESQUERDA 2
 ESCALA 1 : 100

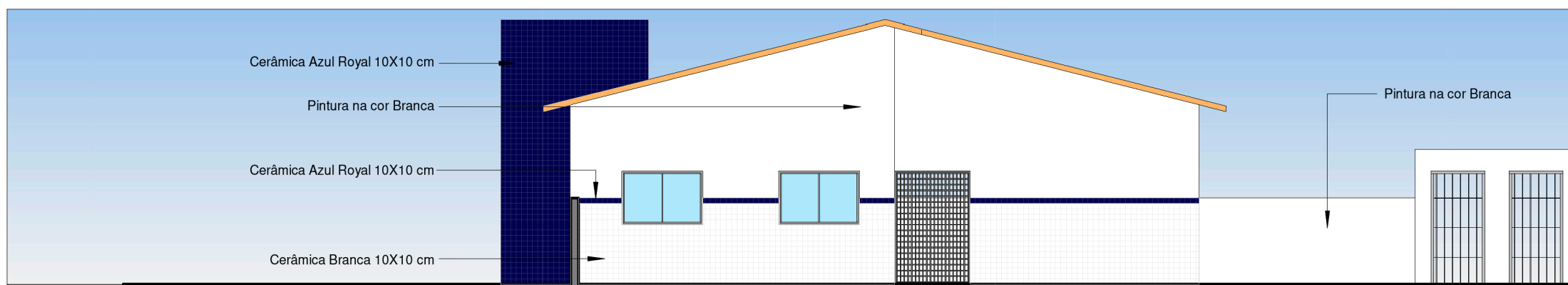

10 FACHADA LATERAL DIREITA
 ESCALA 1 : 100

Kalinne da Silva Alves
 Matrícula 304278
 CHEFE DE ANÁL. E LIC. DE PROJETOS
 ARQUITETA

Daniela Paula Silva Rufino
 Matrícula 303281
 DIRETORA DE PROJETOS/ARQUITETA

Projeto:
Daniela Rufino
 Arquiteta e Urbanista
 CAU 167653-9

Kalinne Alves
 Arquiteta e Urbanista
 CAU A260849-9



Projeto:
UBS SALGADINHO

Local:
 Bairro Salgadinho, Alhandra - PB

Data:
 01/11/2022

Obs. Conferir todas as medidas no local

Desenhos
FACHADAS

Escala:
 INDICADO

FOLHA
P05
 /09